

REGISTRO NACIONAL
CATASTRO NACIONAL

El presente plano ha cumplido con los requisitos establecidos por la ley que la que ha sido registrado bajo el número:

A-321574-96

- 1 MAY 1996

Fecha _____ Firma _____

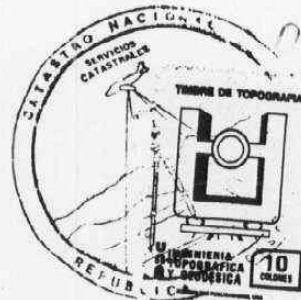

LINEA	RUMBO	DIST.
1 - 2	N 50° 27' E	15.34
2 - 3	S 27° 46' E	10.22
3 - 4	S 50° 27' W	13.25
4 - 1	N 39° 34' W	10.00

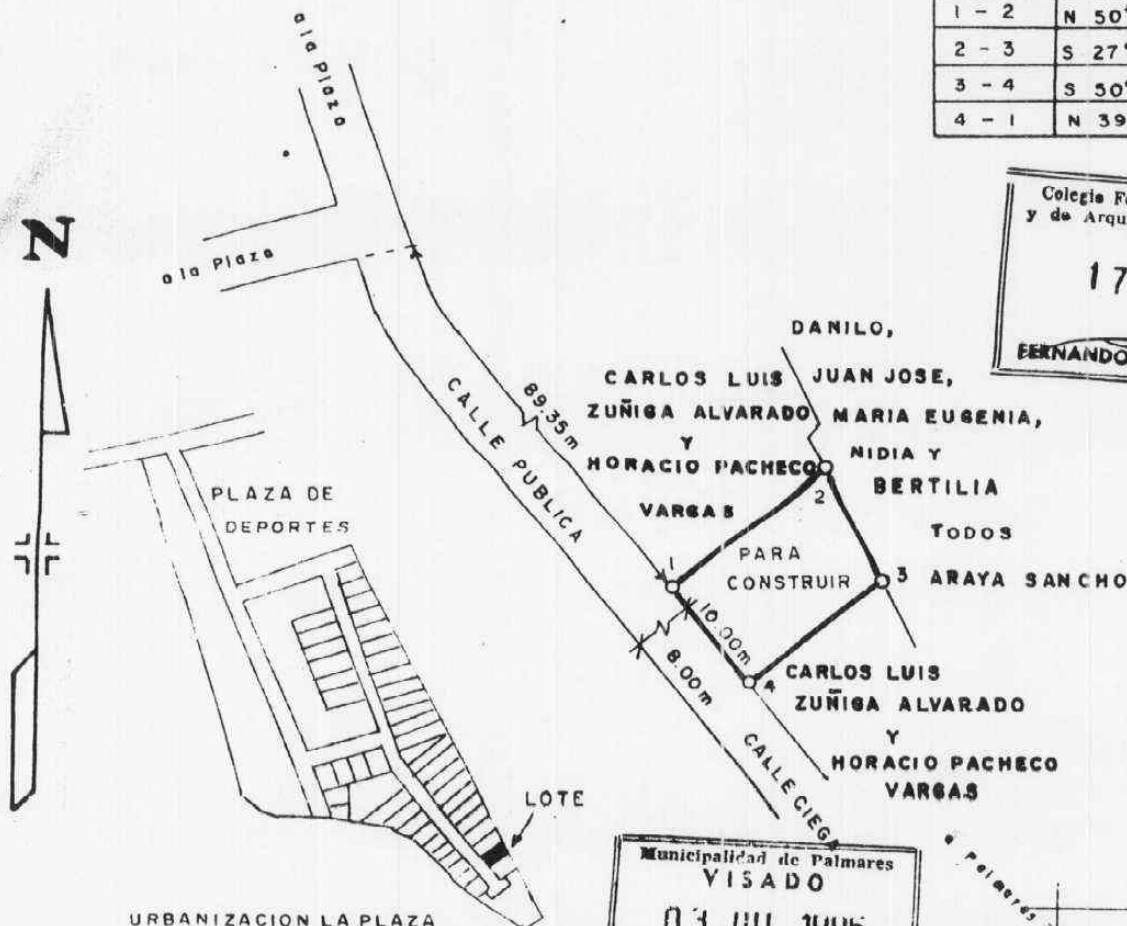

Colegio Federado de Ingenieros y de Arquitectos de Costa Rica
17 ABR. 1996
FERNANDO NATAMOROS M.

Municipalidad de Palmares
VISADO
03 JUL. 1996
Ingeniería Municipal



URBANIZACION LA PLAZA
LOCALIZACION EN LA LOTIFICACION
ESCALA 1:4000

NOTAS:

DOY FE DE QUE LOS LINDEROS SON LOS EXISTENTES.
LEVANTAMIENTO POLAR CON POLIGONAL ABIERTA.
ERROR LINEAL 0.02m, ERROR ANGULAR 00°00'.
MODIFICA EL PLANO CATASTRADO N° A-606688-85.
DOY FE DE QUE LA CALLE QUE INDICO COMO ACCESO,
EXISTE EN LA REALIDAD.
CADA UNO CON UN DERECHO A LA MITAD DE LA FINCA

UBICACION
HOJA NARANJO
ESCALA 1:50000

PROPIEDAD DE CARLOS LUIS ZUÑIGA ALVARADO Y HORACIO PACHECO VARGAS		CEDULA N° 2-195-849 2-206-738	SITUADO EN LA COCALECA DISTRITO 2° ZARAGOZA ES PARTE DE CANTON 7° PALMARES FOLIO REAL * PROVINCIA 2° ALAJUELA 2248600-001	
MARCO ANTONIO MADRIGAL CAMPOS PERITO TOPOGRAFO P.T. 1678		AREA 143.00 m ² AREA SEGUN REGISTRO 16665.48 m ²	002	
PROTOCOLO TOMO 8549	FOLIO 10-12	ESCALA 1:500	ARCHIVO N° LOTE N° 24	FECHA FEBRERO DE 1996

26 FENE 2010
3239