

REGISTRO INMOBILIARIO
SUBDIRECCIÓN
CATASTRAL

INSCRIPCIÓN No:
2-1971866-2017

Fecha : 19/05/2017 12:16:36
 Registrador: LAURA VARGAS CASTILLO
 DDSBAB47026927E6E869C5A40D7AB07F

Catastro Nacional
 2017-24860-C
 11/05/2017 09:25:16
 Reingreso

cfia

Contrato 715426
 Fecha 10/05/2017
 Sellado CFIA

ENTERO 237570017
 ENTERO 235178942

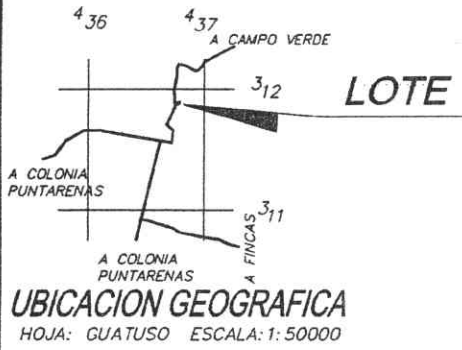

NOTAS:
 LEVANTAMIENTO POLAR
 POLIGONAL ABIERTA
 ERRORES ESTIMADOS:
 ANGULAR 00' 01"
 LINEAL 0.01m
 DOY FE QUE LOS LINDEROS
 SON EXISTENTES

DERROTERO				
LINEA	AZIMUT		DISTANCIA	
	o	'	m.	cm.
1 - 2	335	57	24	00
2 - 3	58	54	35	00
3 - 4	155	57	24	00
4 - 1	238	54	35	00

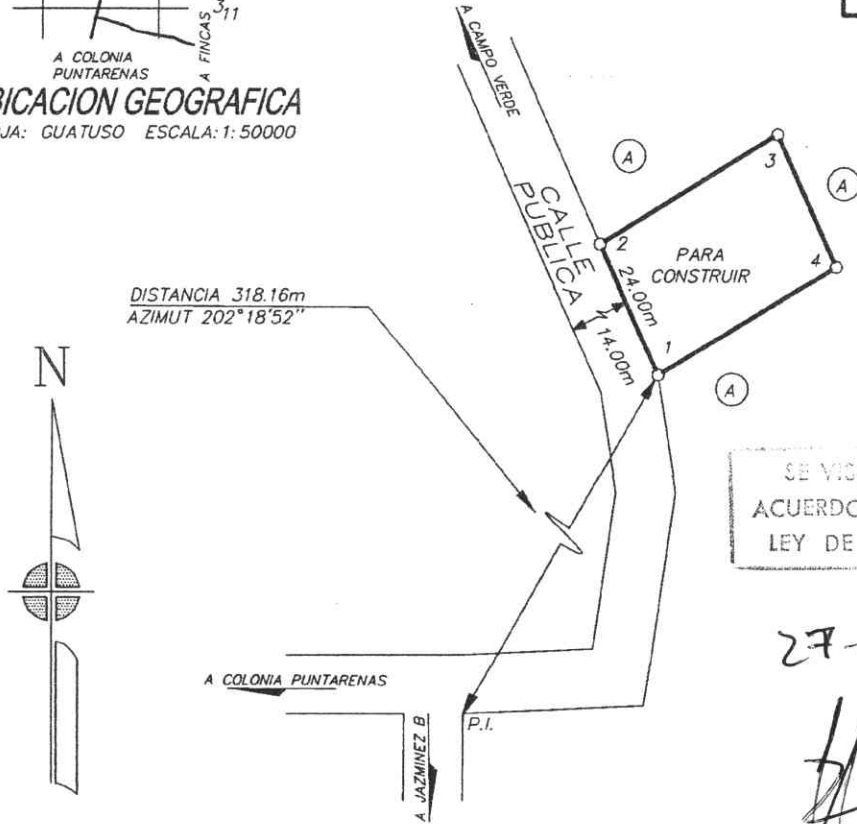

SE VISA EL PRESENTE PLANO DE
 ACUERDO AL ARTICULO Nº 33 DE LA
 LEY DE PLANIFICACION URBANA.

27-07-17

[Handwritten signature]



COLINDANTE (A) ES ANITA OREAMUNO COREA
 MODIFICA AL PLANO CATASTRADO A-0729395-1988

ESTE PLANO SERVIRA UNICAMENTE PARA INSCRIBIR EL INMUEBLE. UNA VEZ INSCRITO EL FRACCIONAMIENTO RESPECTIVO,
 EL PLANO SURTIRA LOS EFECTOS JURIDICOS CORRESPONDIENTES DESDE LA FECHA DE SU INSCRIPCION EN EL CATASTRO.

SILVANA MARIN RUIZ TOPOGRAFA ASOCIADA T.A. 9275		AREA <h1>834m²</h1>	SITUADO EN JAZMINES B DISTRITO 1° UPALA CANTON 13° UPALA PROVINCIA 2° ALAJUELA	ES PARTE DEL FOLIO REAL N° 2 00257309-000 AREA SEGUN REGISTRO 8ha6382.48 m ²
PROTOCOLO TOMO 20290	FOLIO 078	ESCALA 1:1000	ARCHIVO JAZMINEZ B	FECHA MARZO 2017